

FAMILY ACADEMY COURSE CATALOGUE

For Students, Parents and Caregivers

JUNE 2025

OFFICE HOURS: ASSISTANCE WITH SUMMER SCHOOL ENROLLMENT, PARENT PORTAL, AND SCHOOL VOLUNTEER APPLICATION FOR 2025-2026 SCHOOL YEAR

Keep your child learning and thriving this summer! Los Angeles Unified’s Summer of Learning helps minimize the “summer slide,” offers students a chance to explore new interests beyond the regular school year, and even provides opportunities to accelerate their learning. Need help enrolling your child, registering for the Parent Portal, or becoming a school volunteer? Visit our Office Hours for one-on-one support—we’re here to guide you every step of the way!

Date and Time	Location
Tuesday, June 3, 2025 9:00 – 10:30 am	Location: Family and Community Engagement Office (Building B) Address: 11380 W. Graham Pl., Los Angeles, CA 90064 Zoom URL: https://lausd.zoom.us/j/7710822410 Zoom ID: 771 082 2410

OFFICE HOURS: ASSISTANCE WITH SUMMER SCHOOL ENROLLMENT, PARENT PORTAL, AND SCHOOL VOLUNTEER APPLICATION FOR 2025-2026 SCHOOL YEAR

Keep your child learning and thriving this summer! Los Angeles Unified’s Summer of Learning helps minimize the “summer slide,” offers students a chance to explore new interests beyond the regular school year, and even provides opportunities to accelerate their learning. Need help enrolling your child, registering for the Parent Portal, or becoming a school volunteer? Visit our Office Hours for one-on-one support—we’re here to guide you every step of the way!

Date and Time	Location
Thursday, June 5, 2025 9:00 – 10:30 am	Location: Family and Community Engagement Office (Building B) Address: 11380 W. Graham Pl., Los Angeles, CA 90064 Zoom URL: https://lausd.zoom.us/j/7710822410 Zoom ID: 771 082 2410

FAMILY ACADEMY COURSE CATALOGUE

For Students, Parents and Caregivers

Resources for Students and Families

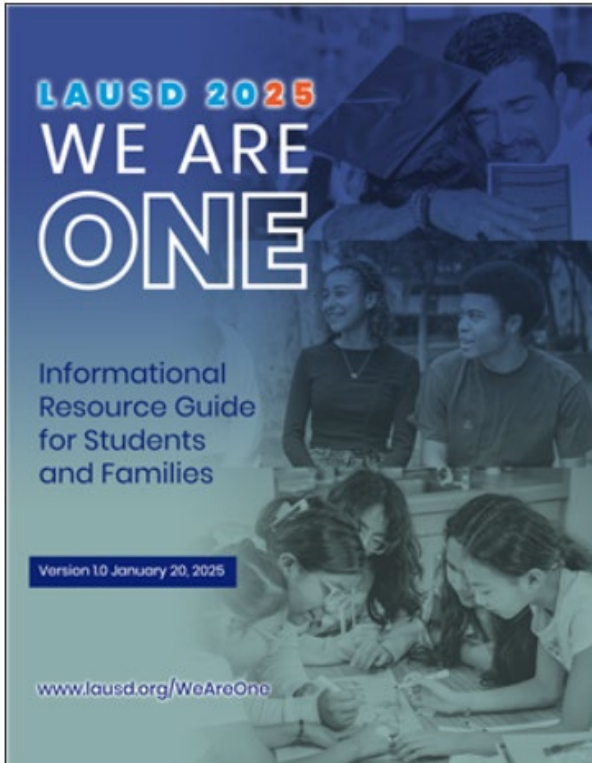

Download Guide: [English](http://www.lausd.org/WeAreOne)
[LAUSD.org/WeAreOne](http://www.lausd.org/WeAreOne)



Student & Family Wellness Resource Line Línea de Recursos de Bienestar Familiar y Estudiantil

consultations consultas | **support** apoyo | **referrals** remisiones a servicios

For support with / Para recibir apoyo en:

- Mental Health
Salud Mental
- Health Insurance
Seguro Médico
- Enrollment
Inscripción
- Immunizations
Vacunas
- Food & Housing
Comida y Vivienda
- and more!
y más

(213) 241-3840

8:00 AM - 4:30 PM

askshhs.lausd.net

****Disclaimer:**** Visit: LAUSD.org/FamilyAcademy to download the latest versions of the course catalogues. There are frequent adjustments made during the semester.

CATÁLOGO DE CURSOS DE LA ACADEMIA PARA LA FAMILIA

Para estudiantes, padres y proveedores de cuidado

JUNIO 2025

HORAS DE ATENCIÓN: ASISTENCIA CON LA INSCRIPCIÓN AL VERANO DE APRENDIZAJE, PORTAL PARA PADRES Y SOLICITUD PARA SER VOLUNTARIO ESCOLAR PARA EL CICLO ESCOLAR 2025-2026

¡Mantenga a su hijo/a aprendiendo y progresando este verano! El Verano de Aprendizaje del Distrito Escolar Unificado de Los Ángeles ayuda a minimizar la “pérdida de aprendizaje del verano,” les da a los estudiantes la oportunidad de explorar nuevos intereses fuera del año escolar regular, y también les permite acelerar su aprendizaje. ¿Necesita ayuda para inscribir a su hijo/a, registrarse en el Portal para Padres o convertirse en voluntario/a en la escuela? Visite nuestras Horas de Oficina para recibir apoyo personalizado—¡estamos aquí para ayudarle en cada paso del camino!

Fecha y Horario	Lugar
Martes, 3 de junio de 2025 9:00 – 10:30 am	Lugar: Oficina de Participación Familiar y Comunitaria (Edificio B) Ubicación: 11380 W. Graham Pl., Los Angeles, CA 90064 Zoom: https://lausd.zoom.us/j/7710822410 ID: 771 082 2410

HORAS DE ATENCIÓN: ASISTENCIA CON LA INSCRIPCIÓN AL VERANO DE APRENDIZAJE, PORTAL PARA PADRES Y SOLICITUD PARA SER VOLUNTARIO ESCOLAR PARA EL CICLO ESCOLAR 2025-2026

¡Mantenga a su hijo/a aprendiendo y progresando este verano! El Verano de Aprendizaje del Distrito Escolar Unificado de Los Ángeles ayuda a minimizar la “pérdida de aprendizaje del verano,” les da a los estudiantes la oportunidad de explorar nuevos intereses fuera del año escolar regular, y también les permite acelerar su aprendizaje. ¿Necesita ayuda para inscribir a su hijo/a, registrarse en el Portal para Padres o convertirse en voluntario/a en la escuela? Visite nuestras Horas de Oficina para recibir apoyo personalizado—¡estamos aquí para ayudarle en cada paso del camino!

Fecha y Horario	Lugar
Jueves, 5 de junio de 2025 9:00 – 10:30 am	Lugar: Oficina de Participación Familiar y Comunitaria (Edificio B) Ubicación: 11380 W. Graham Pl., Los Angeles, CA 90064 Zoom: https://lausd.zoom.us/j/7710822410 ID: 771 082 2410

CATÁLOGO DE CURSOS DE LA ACADEMIA PARA LA FAMILIA

Para estudiantes, padres y proveedores de cuidado

Recursos para Estudiantes y Familias

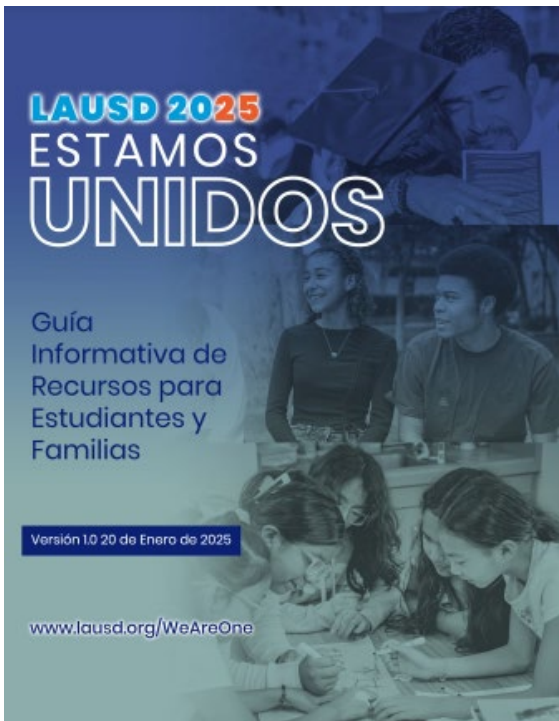

Descargar Guía: [español](#)
LAUSD.org/WeAreOne



Student & Family Wellness Resource Line Línea de Recursos de Bienestar Familiar y Estudiantil

consultations consultas | **support** apoyo | **referrals** remisiones a servicios

For support with / Para recibir apoyo en:

- Mental Health
Salud Mental
- Health Insurance
Seguro Médico
- Enrollment
Inscripción
- Immunizations
Vacunas
- Food & Housing
Comida y Vivienda
- and more!
y más

(213) 241-3840

8:00 AM - 4:30 PM

askshhs.lausd.net

****Aviso Legal:**** Visite lausd.org/familyacademy para descargar las versiones más recientes de los catálogos de cursos. Se realizan ajustes frecuentes durante el semestre.